ÚP BŘEHY
VÝKRES KONCEPCE TECHNICKÉ INFRASTRUKTURY
1 : 5 000

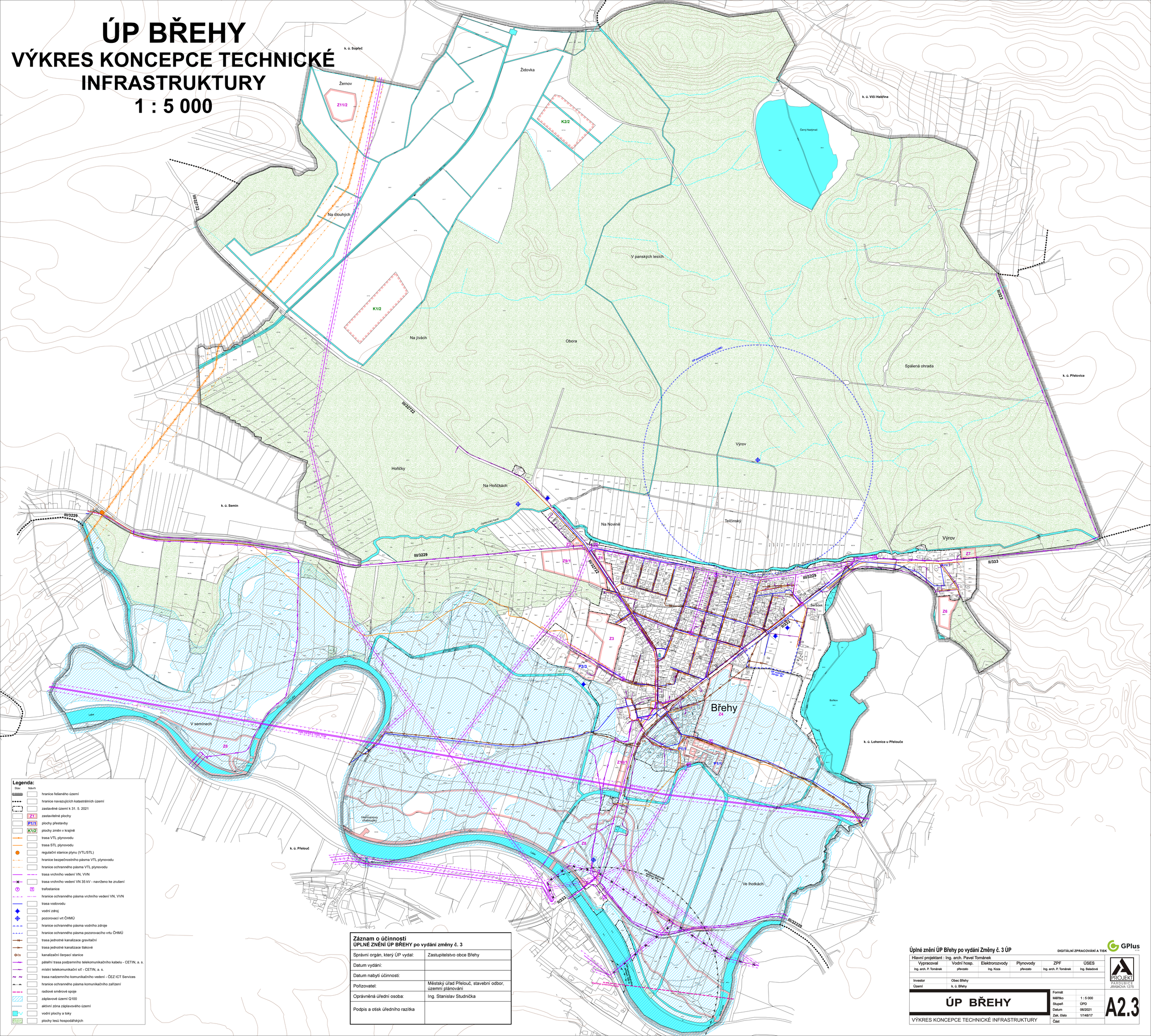

Legenda:

Stav	Návrh	
		hranice řešeného území
		hranice navazujících katastrálních území
		zastavěné území k 31. 5. 2021
	Z1	zastavitelné plochy
	P1/1	plochy přestavby
	K1/2	plochy změn v krajině
		trasa VTL plynovodu
		trasa STL plynovodu
		regulační stanice plynu (VTL/STL)
		hranice bezpečnostního pásma VTL plynovodu
		hranice ochranného pásma VTL plynovodu
		trasa vrchního vedení VN, VVN
		trasa vrchního vedení VN 35 kV - navrženo ke zrušení
T	T	trafostanice
		hranice ochranného pásma vrchního vedení VN, VVN
		trasa vodovodu
		vodní zdroj
		pozorovací vrt ČHMÚ
		hranice ochranného pásma vodního zdroje
		hranice ochranného pásma pozorovacího vrtu ČHMÚ
		trasa jednotné kanalizace gravitační
		trasa jednotné kanalizace tlakové
ČS		kanalizační čerpací stanice
		páteřní trasa podzemního telekomunikačního kabelu - CETIN, a. s.
		místní telekomunikační síť - CETIN, a. s.
		trasa nadzemního komunikačního vedení - ČEZ ICT Services
		hranice ochranného pásma komunikačního zařízení
		radiové směrové spoje
		záplavové území Q100
		aktivní zóna záplavového území
		vodní plochy a toky
		plochy lesů hospodářských

Záznam o účinnosti
ÚPLNÉ ZNĚNÍ ÚP BŘEHY po vydání změny č. 3

Správní orgán, který ÚP vydal:	Zastupitelstvo obce Břehy
Datum vydání:	
Datum nabytí účinnosti:	
Pořizovatel:	Městský úřad Přelouč, stavební odbor, územní plánování
Oprávněná úřední osoba:	Ing. Stanislav Studnička
Podpis a otisk úředního razítka	

Úplné znění ÚP Břehy po vydání Změny č. 3 ÚP

DIGITÁLNÍ ZPRACOVÁNÍ A TISK GPlus s.r.o.

Hlavní projektant : Ing. arch. Pavel Tománek

Vypracoval	Vodní hosp.	Elektrorozvody	Plynovody	ZPF	ÚSES
Ing. arch. P. Tománek	převzato	Ing. Koza	převzato	Ing. arch. P. Tománek	Ing. Baladová

Investor	Obec Břehy
Území	k. ú. Břehy

PROJEKT PARDUBICE JIRÁSKOVA 1275

ÚP BŘEHY

VÝKRES KONCEPCE TECHNICKÉ INFRASTRUKTURY

Formát	
Měřítko	1 : 5 000
Stupeň	ÚPD
Datum	08/2021
Zak. číslo	1/148/17
Část	

A2.3