ÚP BŘEHY
VÝKRES VEŘEJNĚ PROSPĚŠNÝCH STAVEB, OPATŘENÍ A ASANACÍ
1 : 5 000

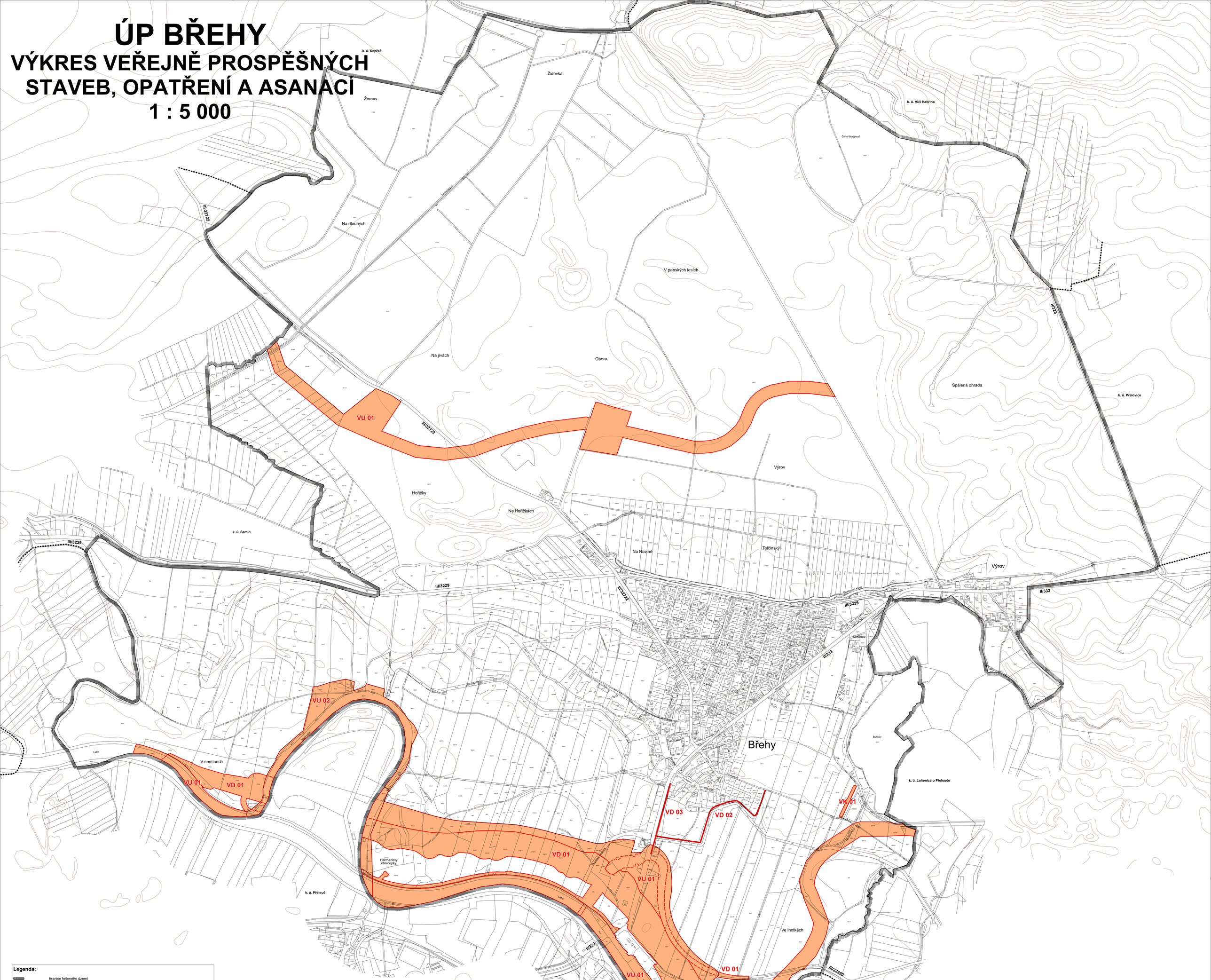

Legenda:

- hranice řešeného území
- hranice katastrálních území, navazujících k. ú.

Plochy a koridory pouze s možností vyvlastnění (dle § 170 StZ)

Veřejně prospěšné stavby:

- dopravní infrastruktura
  - VD 01 nový plavební stupeň Přelouč vč. všech souvisejících úprav a přeložek inženýrských sítí a komunikací
  - VD 02,03 stezky pro pěší a cyklisty

Veřejně prospěšná opatření:

- snižování ohrožení v území povodněmi a jinými přírodními katastrofami
  - VK 01 dokončení úprav protipovodňové hráze
- územní systém ekologické stability
  - VU 01 nadregionální biokoridor NRBK K72 Polabský luh - Bohdaneč (U02 - dle ZÚR Pk)
  - VU 02 regionální biocentrum RBC 1750 Břehy (U23 - dle ZÚR Pk)

Záznam o účinnosti
ÚPLNÉ ZNĚNÍ ÚP BŘEHY po vydání změny č. 2

Správní orgán, který ÚP vydal:	Zastupitelstvo obce Břehy
Datum vydání:	
Datum nabytí účinnosti:	
Pořizovatel:	Městský úřad Přelouč, stavební odbor, územní plánování
Oprávněná úřední osoba:	Ing. Stanislav Studnička
Podpis a otisk úředního razítka	

Úplné znění ÚP Břehy po vydání Změny č. 2 ÚP

DIGITÁLNÍ ZPRACOVÁNÍ A TISK GPlus s.r.o.

Hlavní projektant : Ing. arch. Pavel Tománek

Vypracoval	Vodní hosp.	Elektrorozvody	Plynovody	ZPF	ÚSES
Ing. arch. P. Tománek	převzato	Ing. Koza	převzato	Ing. arch. P. Tománek	Ing. Baladová

Investor	Obec Břehy
Území	k. ú. Břehy

PROJEKT PARDUBICE JIRÁSKOVA 1275

ÚP BŘEHY

VÝKRES VEŘEJNĚ PROSPĚŠNÝCH STAVEB, OPATŘENÍ A ASANACÍ

Formát	
Měřítko	1 : 5 000
Stupeň	ÚPD
Datum	03/2020
Zak. číslo	1/148/17
Část	

A2.4